

みんな笑顔  もやいの郷 さと なんかん

社協だより

『社協』とは、『社会福祉協議会』の略称です。

社会福祉法人
南関町社会福祉協議会

南関町小原1405 (旧老人憩いの家)
TEL 53-2700・69-9020
FAX 53-2744

令和4年
7月29日発行
129号

周りに心配な方はいらっしゃいませんか？

民生委員・児童委員が地域福祉ネットワーク会議(地区座談会)で地域の状況把握



写真は、令和4年6月10日
坂下・四ッ原地区座談会の様子

地域福祉ネットワーク会議では

地域の支え合いの体制づくりとして、民生委員・児童委員を座長に地区の情報を整理。緊急時の連絡が取り合えるように担当地区の区長、福祉員と、顔の見える関係づくりに努めています。

令和4年度

5/25
賢木
23人

5/27
大原
14人

6/8
南関
33人

6/10
坂下・
四ッ原
22人

福祉員が連絡員として複数の行政区を担当する27名の民生委員・児童委員が活動しやすいように、日頃気になることがあれば、情報提供等のサポートをお願いしています。

**福祉員が見守り・
声かけ・情報提供
活動をサポート**

生活や家族のこと、福祉や地域のことなど、お気軽にご相談ください。民生委員・児童委員には、法に基づく守秘義務があり、相談内容や個人の秘密は守られます。

南関町社会福祉協議会
☎69-9020



社協ホームページ

地域の見守りの目を強化 各行政区に1名以上福祉員を設置

福祉員の役割①

福祉連絡員

(福祉課題の発見役、報告・連絡役の活動)



福祉員が地域の気づきをキャッチ!



地域で困っている人を発見し、民生委員・児童委員に連絡します。

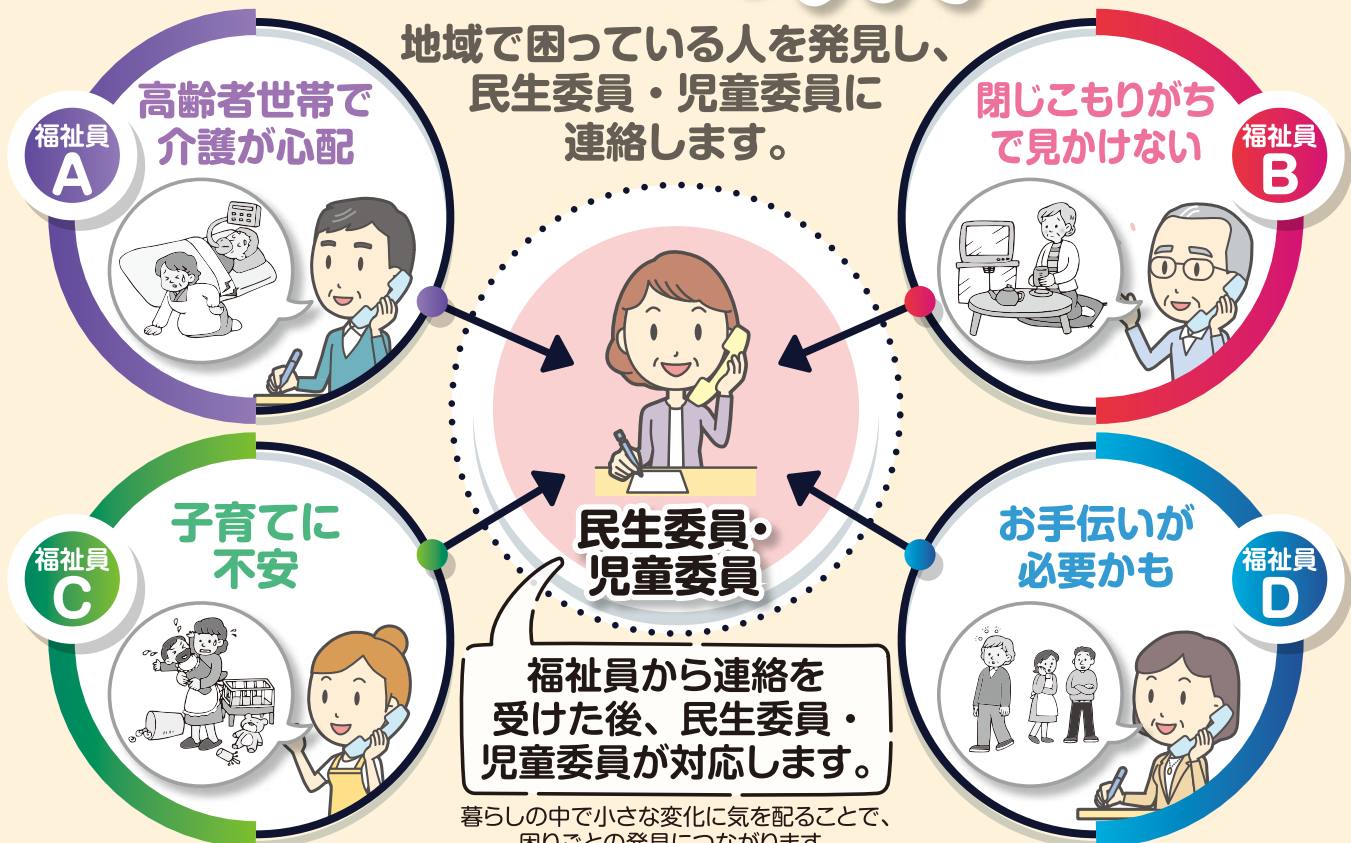

福祉員の役割②

声かけ・見守り活動

必要に応じて心配な方がいれば、無理なくできる範囲での見守り・声かけや話し相手をお願いします。

災害時や緊急時の情報提供も

台風や大雨予報が出ている際には、高齢者世帯などに停電に備えるように声かけをお願いしています。



福祉員の役割③

福祉活動への参加協力

(呼びかけ役・お手伝い役の活動)

地域で行われる行事に積極的に参加したりするなかで情報収集をお願いしています。

ふれあいサロン

地域の公民館を利用した茶話会を定期的に行い、地域の方が集まる機会づくりに努めています。

立ち上げ等のご相談は 社会福祉協議会 ☎69-9020 まで



各グループに社会福祉協議会の職員も入ってネットワーク会議で近況確認

4人の福祉員に、地域の公民館でおこなう茶話会(ふれあいサロン)の運営補助や、日常的な見守り活動にも協力してもらっています。また、私の担当地区を4つに分けて訪問活動を強化しています。

困った時には相談もできるので、福祉員には**福祉活動の応援団**として助けられています。

福祉員は福祉活動の応援団



肥猪町 担当 民生委員 肥猪 石井節子さん

令和3年度 南関町社会福祉協議会 事業・決算報告

南関町社会福祉協議会は、南関町の地域福祉（人と人との助け合い・支え合い）をすすめている民間団体です。
昨年度の事業・決算の報告をいたします。



南関町に住む誰もが安心して暮らせるよう支援していきます。

決 算 書

勘定科目	大区分	決算額 (円)
【事業活動による収入】		
収入	1. 会費収入	867,700
	2. 寄附金収入	1,368,498
	3. 補助金収入	22,164,528
	4. 共同募金配分金収入	2,330,115
	5. 受託金収入	8,940,980
	6. 貸付事業収入	27,960
	7. 事業収入	207,150
	8. 負担金収入	1,198,000
	9. 介護保険事業収入	59,940,531
	10. 障害福祉サービス等事業収入	2,657,920
	11. 受取利息配当金収入	1,046
	12. その他の収入	511,764
事業活動収入計 (1)		100,216,192
支出	1. 人件費支出	76,466,648
	2. 事業費支出	1,864,045
	3. 事務費支出	11,697,170
	4. 貸付事業支出	25,000
	5. 助成金支出	3,998,626
事業活動支出計 (2)		94,051,489
事業活動資金収支差額 (3)=(1)-(2)		6,164,703
【施設整備等による収支】		
収入	施設整備等寄附金収入	0
	施設整備等収入計 (4)	0
支出	固定資産取得支出	723,800
	施設整備等支出計 (5)	723,800
施設整備等資金収支差額 (6)=(4)-(5) ▲723,800		
【その他の活動による収支】		
収入	その他の活動収入	0
	その他の活動収入計 (7)	0
支出	その他の活動支出	3,263,040
	その他の活動支出計 (8)	3,263,040
その他の活動資金収支差額 (9)=(7)-(8) ▲3,263,040		
予備費支出 (10)		0
当期資金収支差額合計 (11)=(3)+(6)+(9)-(10)		2,177,863
前期末支払資金残高 (12)		46,860,666
当期末支払資金残高 (11)+(12)		49,038,529

地域福祉活動推進

◆地域福祉活動支援

- ふれあいいきいきサロンの活動支援
- ふれあいサロンリーダー情報交換会の実施 (中止)
- ふれあいサロン参加者の園児発表会見学 (中止)
- 福祉員設置状況 (134人)
- 地域福祉ネットワーク会議の開催 (4回)
- 認知症サポーター講習会の開催 (5回)
- 地域福祉活動助成金の交付 (6件)
- 第4次地域福祉活動計画の策定

◆ボランティアセンター事業

- ボランティア活動保険等の受付 (7件)
- ボランティア連絡協議会の事務局運営
- ボランティア協力校助成金の交付 (8件)

◆福祉啓発事業

- 福祉情報の提供
- 福祉スポーツ大会の開催 (207人)
- 福祉体験学習の実施 (8回)
- 健康と福祉のつどいの開催 (中止)

◆高齢者福祉事業

- 居宅介護支援 (2,292件)
- 訪問介護〈介護〉 (446件)
- 介護予防・日常生活支援総合事業

- 訪問型サービス〈みなし〉 (56件)
- 〈サービスA〉 (93件)
- 生活支援体制整備事業〈もやい生活支援サービス〉 (444回)
- 〈よりそい買い物サポート〉 (363回)
- 〈趣味活動向支援〉 (4回)

- 移送サービスの実施【町受託事業】 (88回)
- ひとり暮らし高齢者誕生お祝い品の配布 (288件)

◆児童福祉事業

- 小学生ワークキャンプの開催 (中止)
- 夏休みひまわり教室の開催 (中止)
- 世代間交流の開催 (中止)
- ファミリー・サポート・センター事業の実施 (送迎112回、預かり103回)

◆障がい者福祉事業

- 障害者支援施設利用者にクリスマスプレゼント贈呈 (82人)
- 障害者自立支援サービスの実施 (600回)

◆住民生活支援

- 心配ごと相談の実施【町受託事業】 (28件)
- 無料法律相談の実施【町受託事業】 (13件)
- 生活困窮者等自立支援事業【県社協受託事業】 (41件)
- 地域福祉権利擁護事業の実施 (7件)
- 預かりサービスの実施 (13件)

◆厚生援護活動

- 福祉金庫貸付事業の実施 (1件)
- 生活福祉資金貸付事業の実施【県社協受託事業】 (50件)
- 高額療養費貸付事業の実施 (0件)

社協経営強化基盤

◆広報活動

- 社協広報誌の発行 (4回)
- ホームページの活用

◆財政基盤強化

- 社協会員募集 (2,880件/867,700円)
- 共同募金事業 (2,970件/2,999,054円)
- 共同募金運営委員会の開催

◆その他

- 赤十字推進運動の実施 (2,782件/1,377,200円)



赤い羽根共同募金 バザー品募集

受付期間：～11月16日水まで

○対象品

きれいな進物品 (食器、小物、おもちゃ、調理器具、タオル、シーツ、シャンプー、石けん)、農作物など

×対象外品

生き物、衣類など



物品によっては引き取りに伺います



こんなことでお困りではありませんか？

- ☑ 土日祝日に仕事で子どもを見てくれる人がいない
- ☑ 産前産後で体調が悪い
- ☑ 身内に頼める人がいない

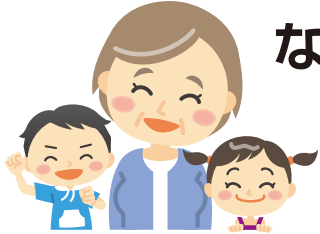

なんかんファミリー・サポート・センター

ファミサポ



ファミリー・サポート・センターとは

町内の方で子育てを援助してほしい人(依頼会員)と子育てを援助できる人(協力会員)を、センターから紹介してサポートの調整を行います。利用には事前に会員登録が必要です。ひとり親の方、または、きょうだいを一緒に預ける場合は、二人目から利用料金が半額になります。

どんな依頼ができるの？

- 小学校が振替休日時の預かり
- 土日祝日の利用も可
(保育施設等が休み時の預かり)
- 保育園や習い事の送り迎え
- 冠婚葬祭の預かり……など

■利用料金 町からの利用料助成でファミサポが使いやすく

援助活動時間帯	利用料基準額	依頼会員支払い額(1時間あたり)			
		利用料	同時二人利用料	ひとり親利用料	ひとり親同時二人利用料
月曜～金曜 午前8時～午後5時	600円	300円	150円	150円	100円
月曜～金曜 (上記以外の時間) 午前6時～午後8時	700円	350円	150円	150円	100円
土・日・祝日	700円	350円	150円	150円	100円

病児については、南関町子育て支援事業『病児・病後児保育』にご相談ください。

☎南関町役場福祉課 子育て支援係
☎57-8503



登録受付中！
依頼会員・協力会員

なんかんファミリー・サポート・センター

(南関町社会福祉協議会内)

☎ 0968-69-9020

携帯電話 070-4722-3114



子育てに
安心を！

詳しくはこちら→

パソコン・スマートフォンからファミサポのチラシをご覧いただけます。



ハーブで癒やされませんか？

絆トーク No.28



古民家
よもぎ蒸しサロン
SMILE
(@emxnm8373)



9月8日
ファミサポ講座
チラシ

9月8日木
開催予定！

ハーブで癒やし時間。
サシェ(香り袋)づくり

子育て中の方、
ファミサポ会員を対象に
講座を行います。



大森絵弥さん
(補原区)

南関町で、よもぎ蒸しサロンを2年前に開業し、毎月100人弱の10代から70代の方にご利用いただいています。SNSを利用することで南関町でも事業が出来ることを実感しています。定期的におこなうロマ教室やヨガ教室が、地域の皆様の憩いの場になれたら嬉しいです。

善意のご紹介 《香典返しの御礼》

令和4年4月1日～
6月30日 受付分
社会福祉活動資金として、次の方々から寄付を頂きました。心より厚くお礼申し上げます。(敬称略)

寄付者	故人	寄付者住所	寄付者	故人	寄付者住所
村田 栄一	ミ エ	四ツ原	猿渡 哲也	アキエ	高久野
堀 マサエ	芳 徳	久 重	米田 孝房	佳 子	小 原
古閑しげ子	邦 男	関 下	菅原由美子	軍 治	相 谷
島村 信男	スマ子	長 山	北里ヨシノ	軍 喜	関 町
鶴 一 義	ミスエ	肥猪町	庄 山 実	シズコ	相 谷
松永 滯夫	澄 枝	上長田	齊田千寿子	吉良滋子	福岡市
菅原 和義	英 通	肥猪町	猿渡真美代	照 行	関外目
田 中 蔵	源 頭	山鹿市	岩崎 祐子	浩 典	肥猪町
清田 賢治	直 美	関 町	矢野 徳雄	マサ子	関 下
上原 修一	末 臣	四ツ原	高木 保孝	梅 子	上坂下
橋本 忍	洋 子	久 重	一般寄付のご紹介(敬称略)		
森 靖子	光 義	関 下	・伊藤 実秋(久重)		